

前 32 ・ 後 ・ 新 一

地番	32-1~32-14
----	------------

地積測量図

1/4
69.8

土地の所在	尼崎市大庄西町1丁目
-------	------------

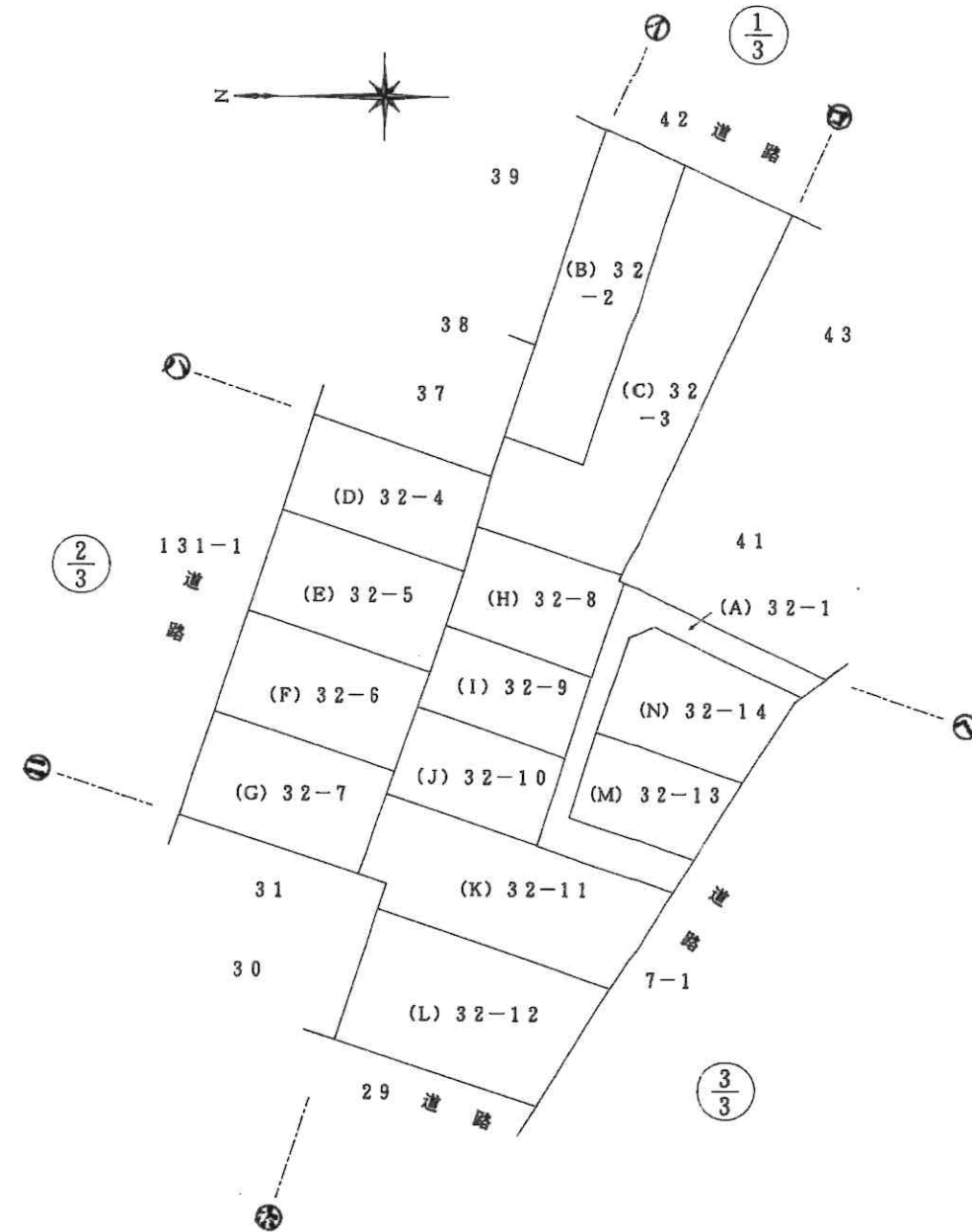

作製者	尼崎市大庄中通4丁目4番地		(平成 6 年 9 月 10 日作製)
	土地調査士 川上正嗣		

(旭印刷納)

申請人	武庫川土地建物株式会社	
	代表取締役 平瀬光清	

縮尺	1/500
----	-------

104552

前 以 新 32-1~14

地番	32	地積測量図	6.9.8
土地の所在	尼崎市大庄西町1丁目		

三斜求積表

地番	NO	底辺	高さ	倍面積	地積
32	1	39.646 ×	12.042 =	477.417132	
	2	39.646 ×	6.610 =	262.060060	
	3	43.505 ×	7.233 =	314.671665	
	4	46.038 ×	1.097 =	50.503686	
	5	46.038 ×	9.640 =	443.806320	
	6	34.700 ×	10.577 =	367.021900	
	7	31.928 ×	11.970 =	382.178160	
	8	17.345 ×	5.992 =	103.931240	
	9	31.190 ×	5.468 =	170.546920	
	10	31.190 ×	9.570 =	298.488300	
	11	15.637 ×	6.129 =	95.839173	
	合計		2966.464556		
	面積		1483.2322780	mf	1483.23 mf

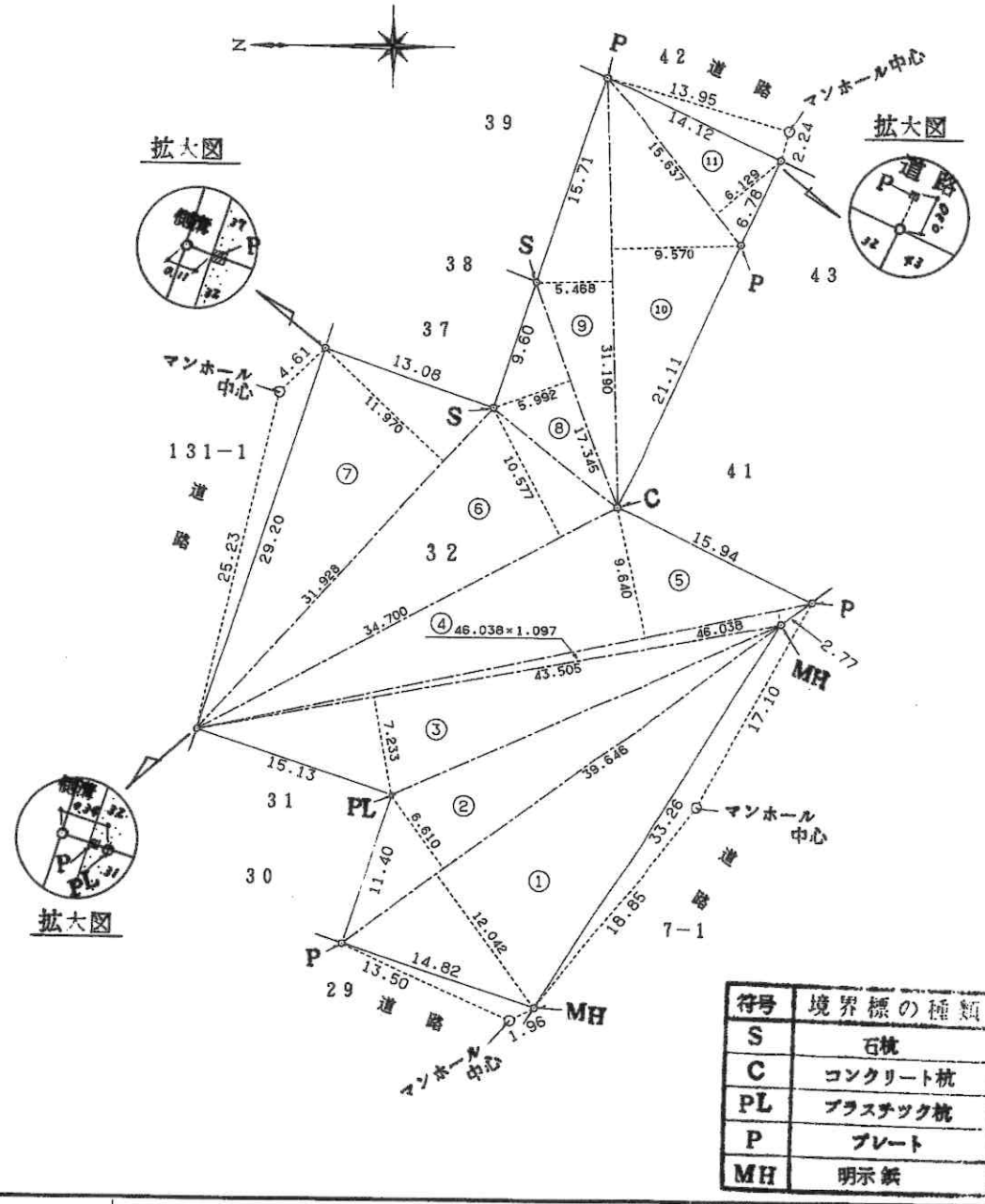

符号	境界標の種類
S	石杭
C	コンクリート杭
PL	プラスチック杭
P	プレート
MH	明示鉄

作製者 尼崎市大庄中通4丁目4番地
 土地調査士 川上正嗣
 (平成6年9月10日作製)

申請人 武庫川土地建物株式会社
 代表取締役 平瀬光清
 縮尺 1/500

104551

前・後・新 2/4 平成19.3.13処理済
 地積測量図 6.9.8
 地番 32-2、32-3
 土地の所在 尼崎市大庄西町1丁目

三斜求積表

地番	NO	底辺	高さ	倍面積	地積
(B) 32-2	1	9.077 ×	4.444 =	40.338188	
	2	23.353 ×	3.986 =	93.085058	
	3	23.353 ×	5.482 =	128.021146	
		合計	面積	261.444392	130.72 m ²
		合計	面積	130.7221960 m ²	
(C) 32-3	1	10.661 ×	5.255 =	56.023555	
	2	28.772 ×	5.987 =	172.257964	
	3	28.772 ×	3.768 =	108.412896	
	4	12.626 ×	2.960 =	37.372960	
	5	12.626 ×	2.386 =	30.125636	
	6	11.461 ×	3.480 =	39.884280	
		合計	面積	444.077291	222.03 m ²
		合計	面積	222.0386455 m ²	

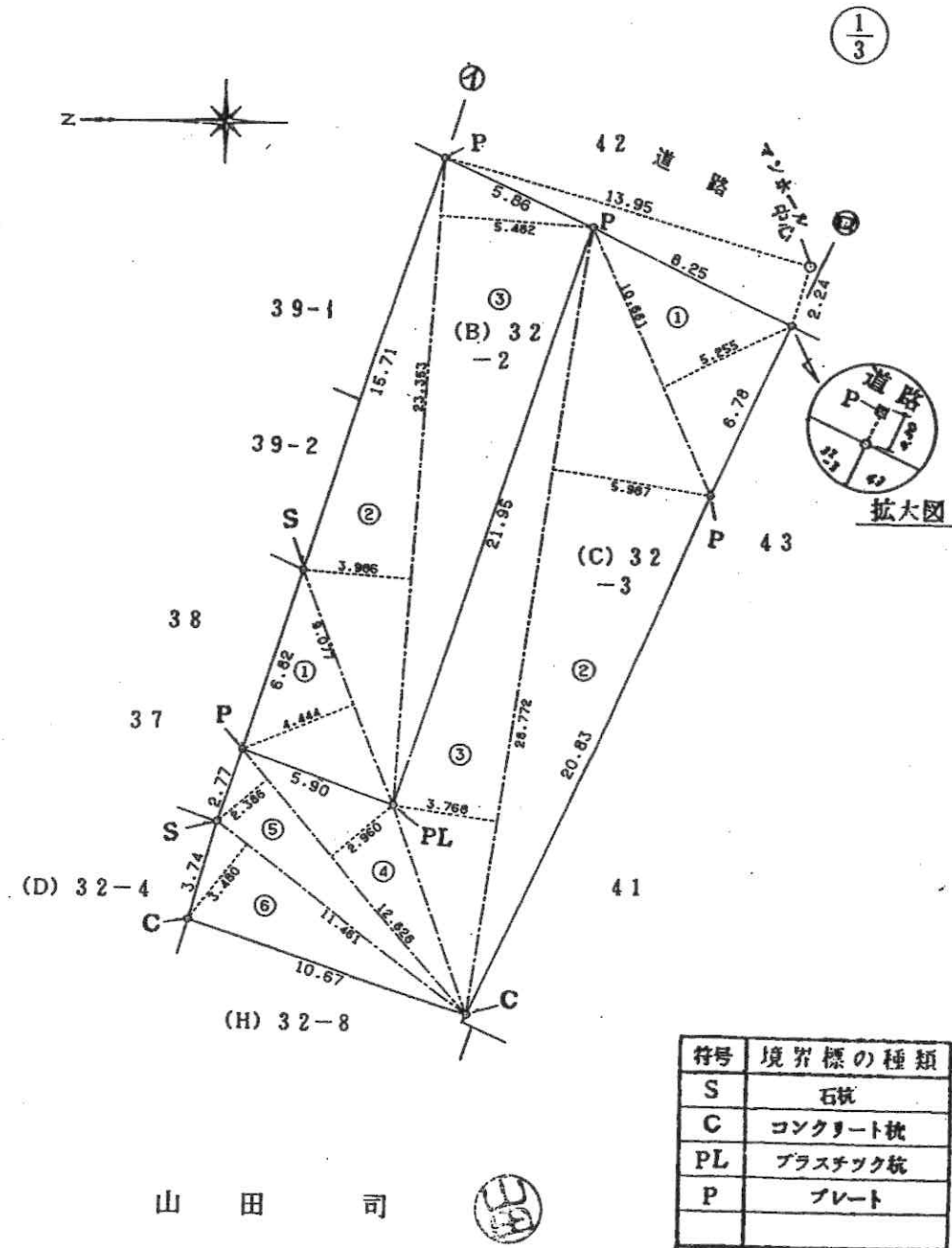

作製者 土地家屋調査士 川上正 (平成5年12月18日測量) (平成19年3月10日作製)
 尼崎市大庄中通4丁目
 (加印刷納)

申請人 武庫川土地建物株式会社 代表取締役 高尾 啓
 縮尺 1/250

104553

前・後・新

3/4

地番	32-4~32-7	地積測量図	6.98
土地の所在	尼崎市大庄西町1丁目		

三斜求積表

地番	NO	底辺	高さ	倍面積	地積
(D) 32-4	1	15.112 ×	5.954 =	89.976848	
	2	15.112 ×	6.149 =	92.923688	
合計				182.900536	91.45 m ²
面積				91.4502680 m ²	
(E) 32-5	1	15.317 ×	6.454 =	98.855918	
	2	15.317 ×	6.457 =	98.901869	
合計				197.757787	98.87 m ²
面積				98.8788935 m ²	
(F) 32-6	1	15.143 ×	6.471 =	97.990353	
	2	15.143 ×	6.434 =	97.430062	
合計				195.420415	97.71 m ²
面積				97.7102075 m ²	
(G) 32-7	1	15.061 ×	6.594 =	99.312234	
	2	15.061 ×	6.554 =	98.709794	
合計				198.022028	99.01 m ²
面積				99.0110140 m ²	

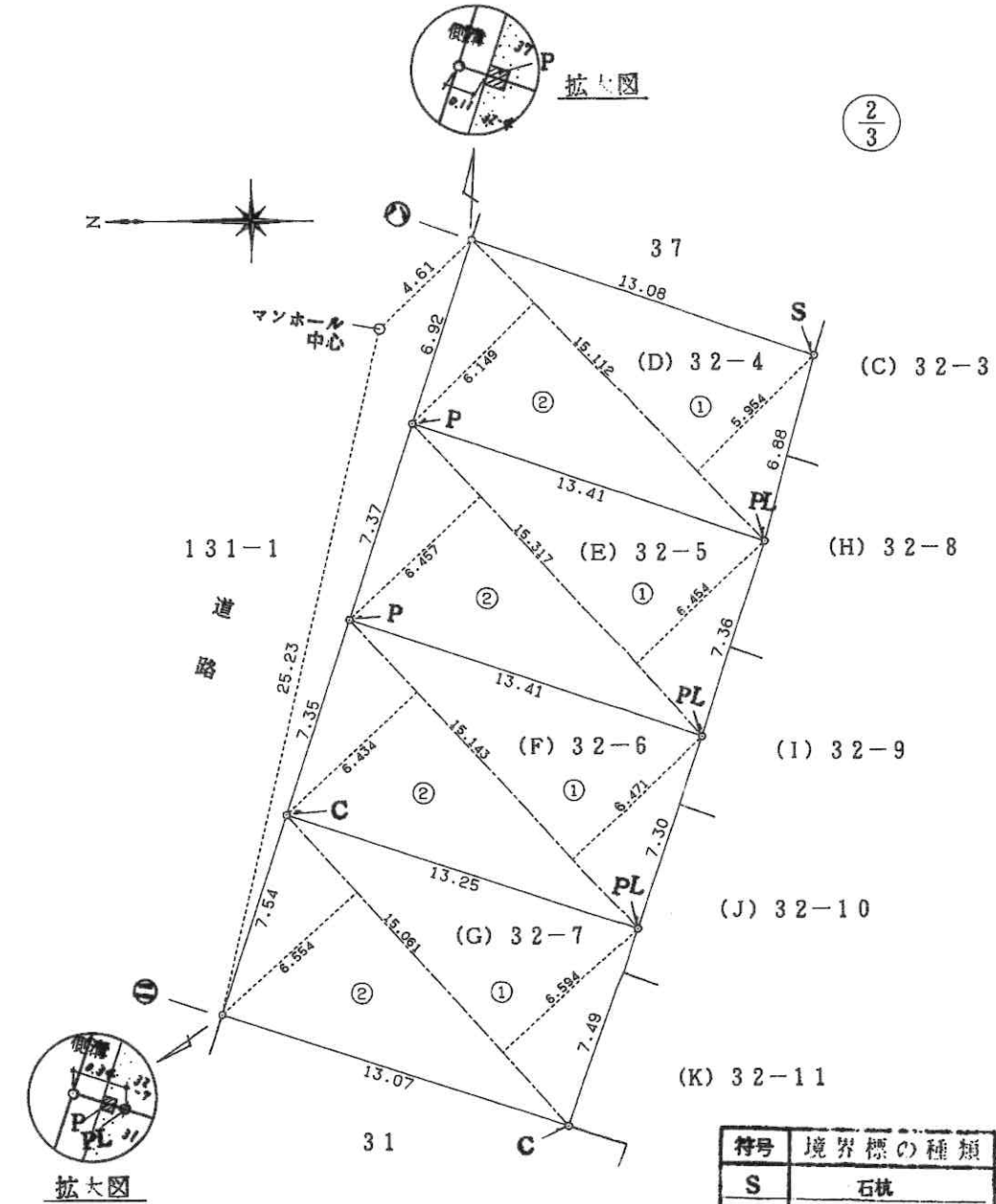

符号	境界標の種類
S	石杭
C	コンクリート杭
PL	プラスチック杭
P	プレート

作製者 尼崎市大庄中通4丁目4番地
 土地調査士 川上正嗣
 (平成6年9月10日作製)

申請人 武庫川土地建物株式会社
 代表取締役 平瀬光清

縮尺 1/250

104554

前 以 新

4/4

6.9.8

地 積 測 量 図

地 番	32-1 32-8~32-14
土地の所在	尼崎市大庄西町1丁目

三 斜 求 積 表

地 番	NO	底 辺	高 さ	倍 面 積	地 積
(H) 32-8	1	10.997 ×	3.050 =	33.540850	
	2	12.773 ×	3.333 =	42.572409	
	3	12.773 ×	0.215 =	2.746195	
	4	12.856 ×	0.224 =	2.879744	
	5	12.856 ×	5.931 =	76.248936	
		合計	157.988134		
		面積	78.9940670	㎡	78.99 ㎡
(I) 32-9	1	11.309 ×	3.185 =	36.019165	
	2	12.360 ×	2.283 =	28.217880	
	3	12.360 ×	5.243 =	64.803480	
		合計	129.040525		
		面積	64.5202625	㎡	64.52 ㎡
(J) 32-10	1	11.921 ×	4.290 =	51.141090	
	2	12.711 ×	1.470 =	18.685170	
	3	12.711 ×	5.518 =	70.139298	
		合計	139.965558		
		面積	69.9827790	㎡	69.98 ㎡
(K) 32-11	1	12.566 ×	5.087 =	63.923242	
	2	12.566 ×	0.927 =	11.648682	
	3	11.937 ×	1.520 =	18.144240	
	4	20.579 ×	3.752 =	77.212408	
	5	20.579 ×	6.429 =	132.302391	
		合計	303.230963		
		面積	151.6154815	㎡	151.61 ㎡
(L) 32-12	1	19.546 ×	8.274 =	161.723604	
	2	19.546 ×	7.032 =	137.447472	
		合計	299.171076		
		面積	149.5855380	㎡	149.58 ㎡
(M) 32-13	1	12.277 ×	5.372 =	65.952044	
	2	12.277 ×	4.572 =	56.130444	
		合計	122.082488		
		面積	61.0412440	㎡	61.04 ㎡
(N) 32-14	1	12.570 ×	1.219 =	15.322830	
	2	12.570 ×	0.387 =	4.864590	
	3	13.864 ×	6.179 =	85.665656	
	4	13.864 ×	5.000 =	69.320000	
		合計	175.173076		
		面積	87.5865380	㎡	87.58 ㎡

残 地 求 積 表

残 地	公 簿	1483.232278	
(A) 32-1	総 計	1403.137134	
	面 積	80.0951440	㎡
			80.09 ㎡

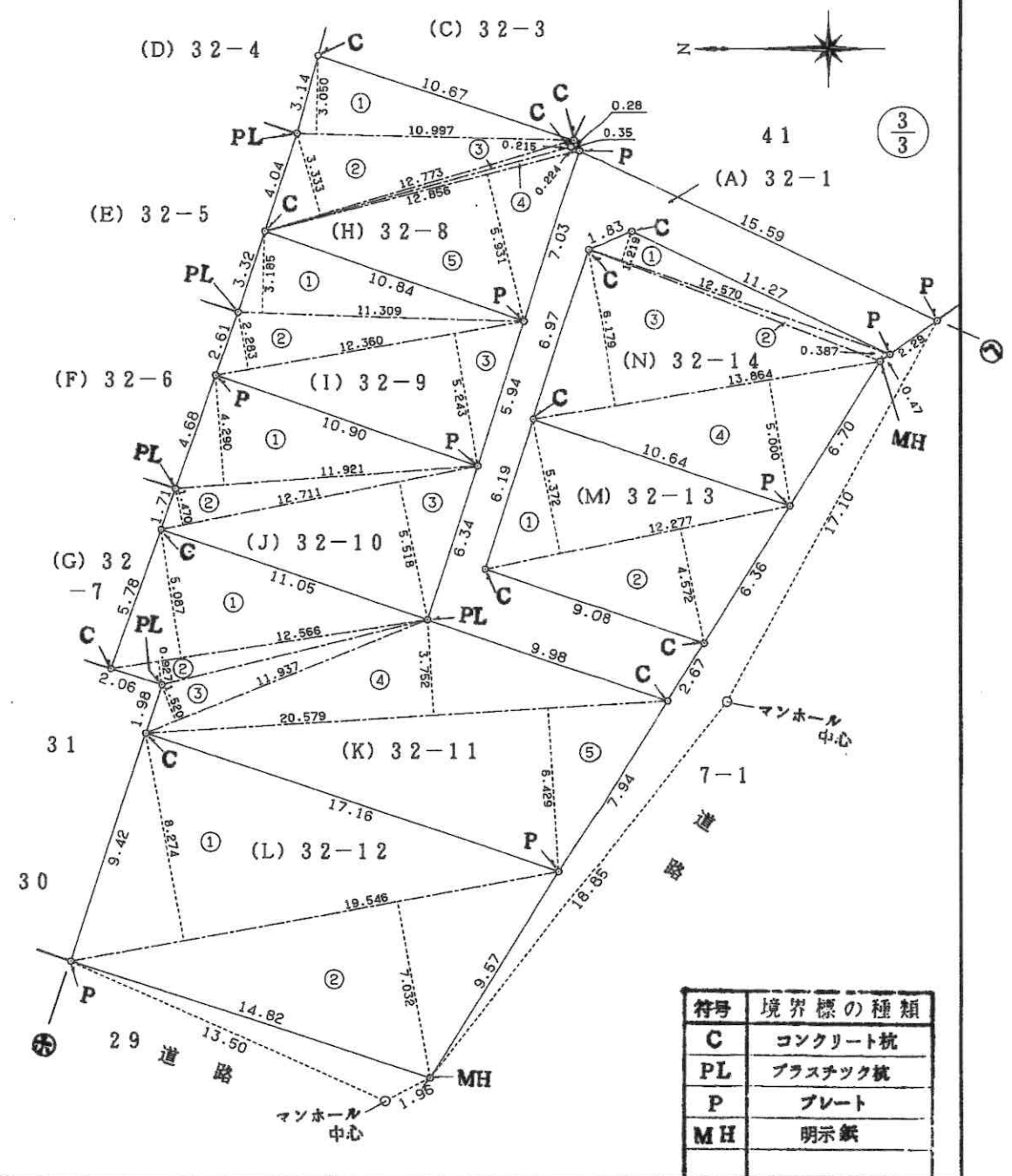

作製者 尼崎市大庄中通4丁目4番地
 土地調査士 川上正嗣
 (旭印刷納) (平成6年9月10日作製)

申請人 武庫川土地建物株式会社
 代表取締役 平瀬光清
 縮尺 1/250

104555

各階平面図

家屋番号	32番4	建物図面
建物の所在	尼崎市大庄西町一丁目32番地4	

1階2階(各階同型)

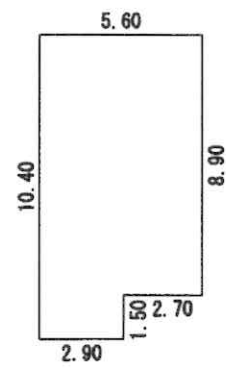

5.60 × 8.90	=	49.8400
2.90 × 1.50	=	4.3500
計		54.1900
床面積		54.19 m²

3階

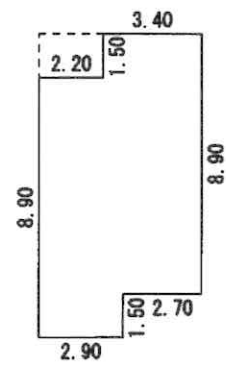

3.40 × 1.50	=	5.1000
5.60 × 7.40	=	41.4400
2.90 × 1.50	=	4.3500
計		50.8900
床面積		50.89 m²

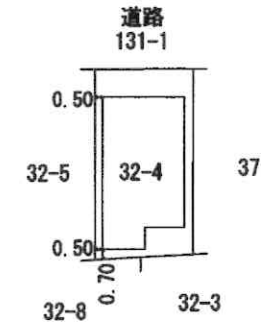

作成者 尼崎市富松町四丁目 高橋計二 (土地調査士) 縮尺 1/250
 平成27年8月2日作成

申請人 福永健志 縮尺 1/500