

請求部分	所在	東大阪市南瀧池町二丁目		地番	1739番164		
出力	縮尺不明	精度分	座標系 番号 は記号	分類	地図に準ずる図面	種類	旧土地台帳附属地図
作成年月日			付年月日 (原図)			補記事項	

各階平面図 6271509

家屋番号 1739-164-2

建物図面

建物の所在 東大阪市南鴻池町2丁目1739番地164

平
6
・
8
・
29

1 階

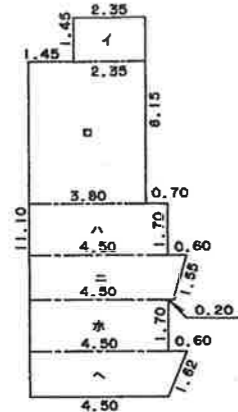

イ	1.45	X	2.35	=	3.4075
ロ	4.70	X	3.80	=	17.8600
ハ	1.70	X	4.50	=	7.6500
ニ	(5.10 + 4.70)	X	1.50 X 1/2	=	7.3500
ホ	1.70	X	4.50	=	7.6500
ヘ	(5.10 + 4.50)	X	1.50 X 1/2	=	7.2000
合 計					51.1175
床面積					51.11 m ²

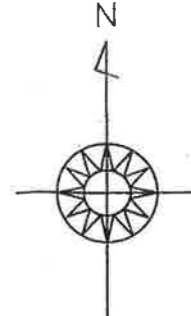

道路敷 (1739-119)

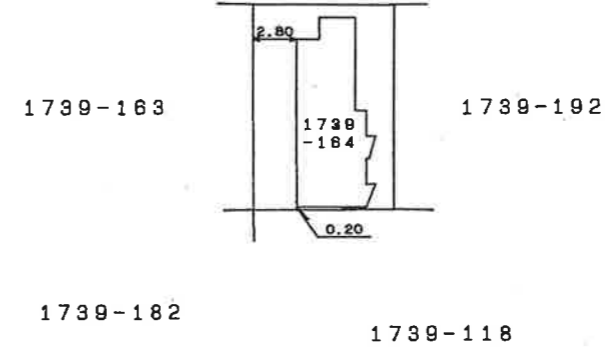

2階~4階 (各階同型)

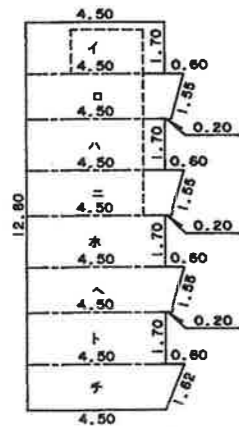

イ	1.70	X	4.50	=	7.6500
ロ	(5.10 + 4.70)	X	1.50 X 1/2	=	7.3500
ハ	1.70	X	4.50	=	7.6500
ニ	(5.10 + 4.70)	X	1.50 X 1/2	=	7.3500
ホ	1.70	X	4.50	=	7.6500
ヘ	(5.10 + 4.70)	X	1.50 X 1/2	=	7.3500
ト	1.70	X	4.50	=	7.6500
チ	(5.10 + 4.50)	X	1.50 X 1/2	=	7.2000
合 計					59.8500
床面積					59.85 m ²

- 6 & 26

作製者 大阪府岸和田市上野町東1丁目 土地調査士 松岡 裕 殿 (平成 6 年 8 月 18 日作製) 縮尺 1/250

申請人 ヤマウチ商事株式会社 代表取締役 山内 俊一郎 縮尺 1/500

土地建物位置関係図（概況）図

数値は、概測値

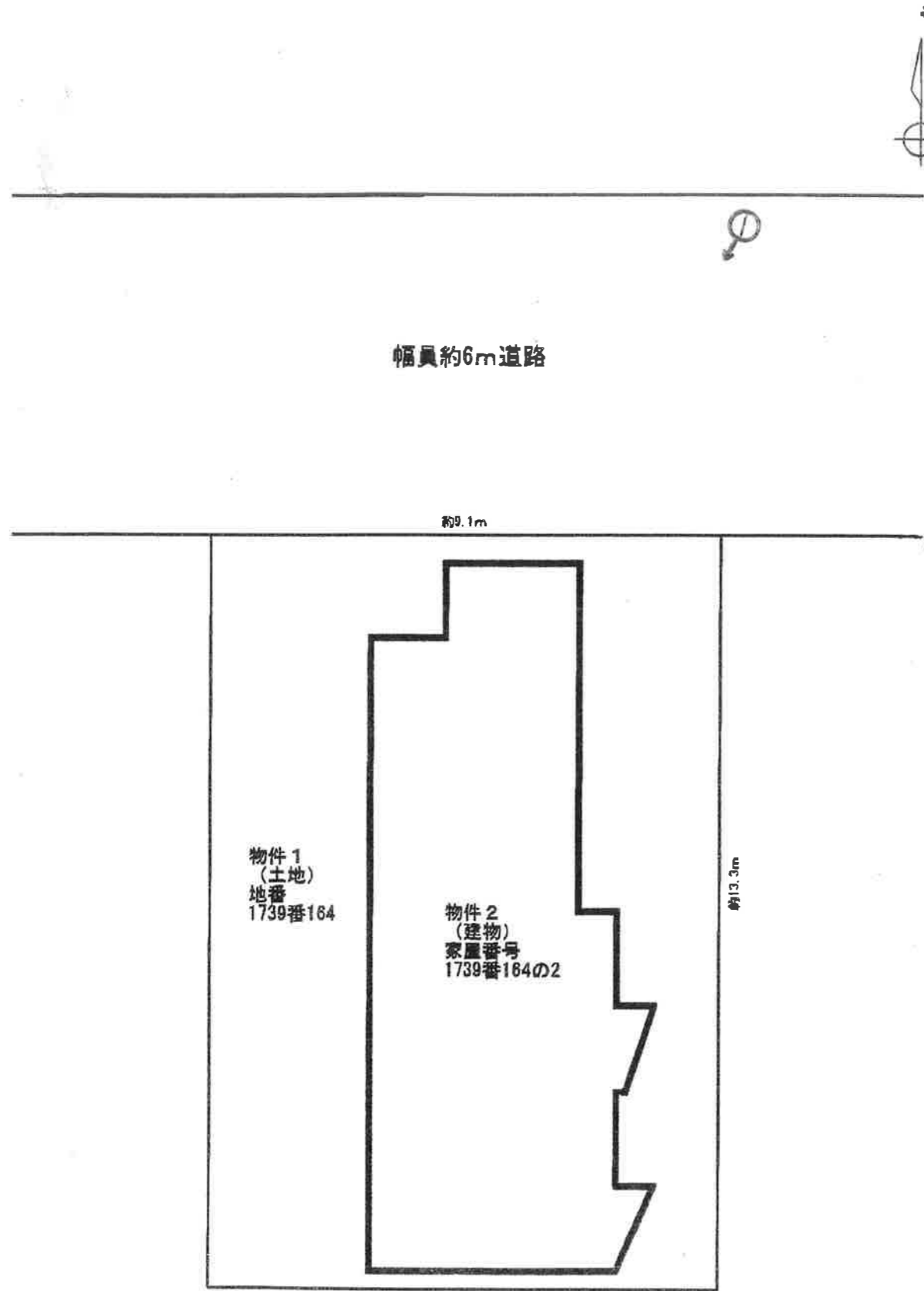

平成29年(ケ)第616号

(14 枚目)

間取図（概略）

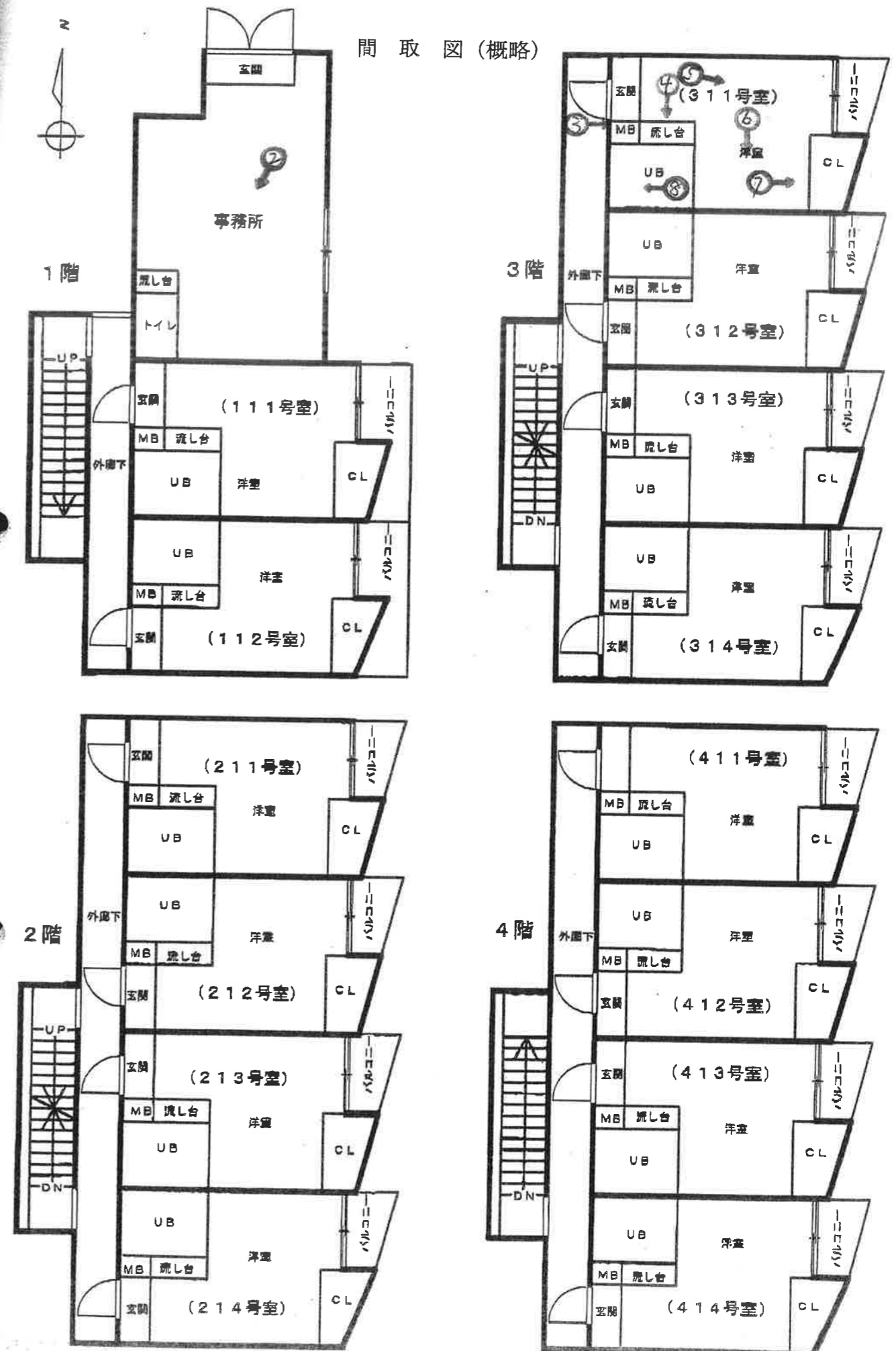

平成29年(ケ)第616号

(15 枚目)

中鴻池町3丁目

東鴻池町5丁目

府営東大阪中鴻池住宅

中鴻池町3丁目

府営鴻池第二住宅

府営東大阪中鴻池住宅

府営東大阪中鴻池住宅

五箇川

五箇川

中鴻池町3丁目

中鴻池町3丁目

南鴻池町2丁目

東鴻池町4丁目

南鴻池町2丁目

東楠風荘公園

市立鴻池保育所

子育て支援センター

南鴻池町2丁目

グランドール鴻池

六郷井路

六郷井路

住宅地図

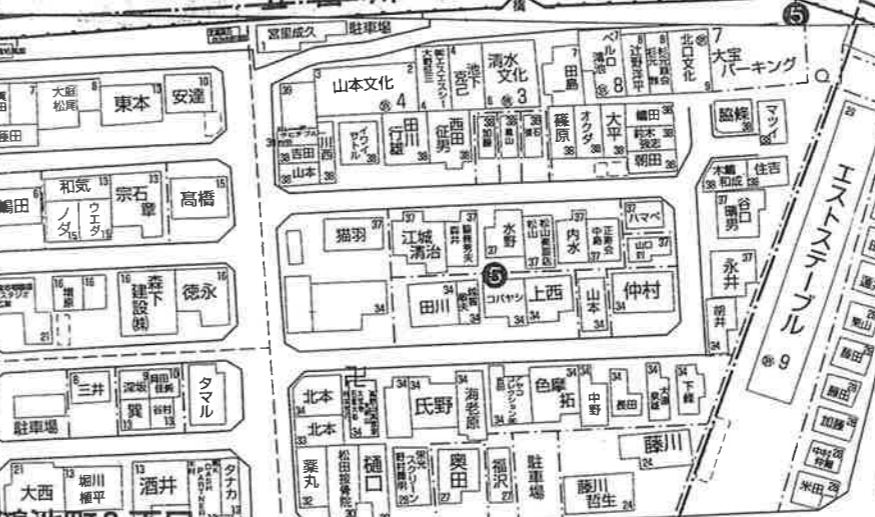
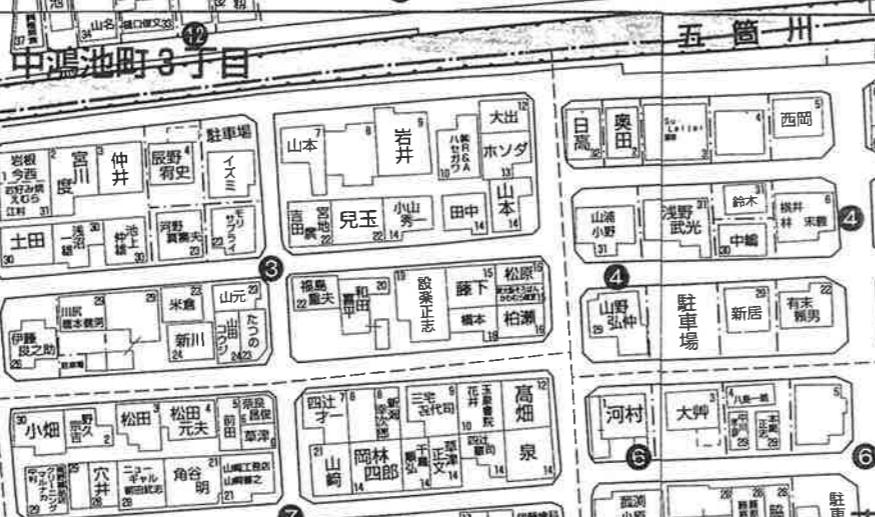
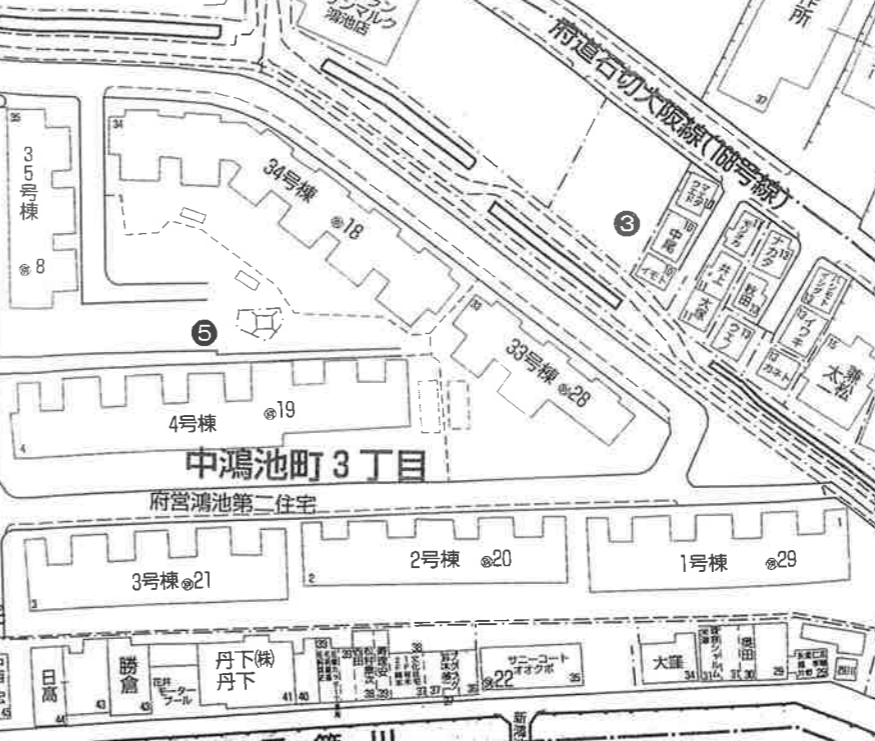
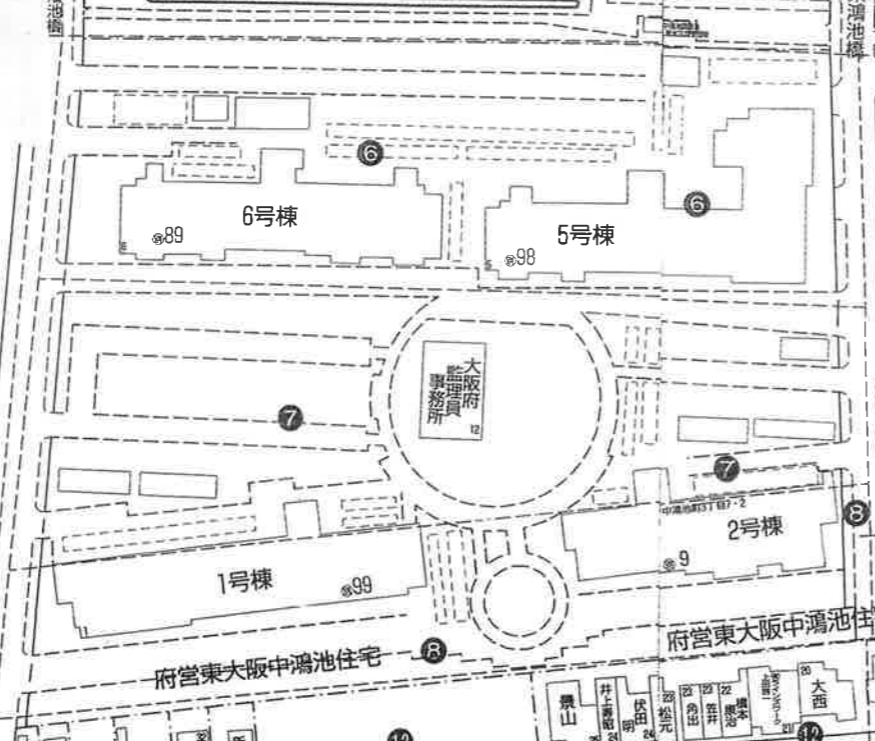

建築計画概要書

市町村名	353	確認月日	1.6.16
確認番号			

建築氏名	長坂智志
住所	東大沼市南三島二丁目21番5-7
敷地番	東大沼市南三島二丁目21番5-7
地名地番	東大沼市南三島二丁目21番5-7
用途地域	第1種・第2種 住居・近隣商業 第1種・第2種 住居・近隣商業 商業・準工業・工業・指定なし
防火地域	防火(準)防火-指定なし 法22条
主要用途	共同住宅(準) 工事種別 増築、改築、移転、用途変更 大規模の修繕、大規模の模様替
申請高さ	地上 12.4 M (14.9) 地下 0
階数	地上 0 地下 0
構造	耐火建築物
敷地面積	申請部分 申請以外の部分 合計
建築面積	124.53 M ²
延べ面積	0 M ² 0 M ² (2,198) M ² 250.88
設計事務所	サトウ・坂井一朗建築士事務所
所在地	大沼市城東区四丁目3番4号
氏名	坂井幸夫
事務所	サトウ・建設工業株式会社
所在地	池田市加丘1丁目3番14号
氏名	代取建設 山本博司
事務所	サトウ・坂井一朗建築士事務所
所在地	大沼市城東区四丁目3番4号
氏名	坂井幸夫
事務所	サトウ・坂井一朗建築士事務所
所在地	大沼市城東区四丁目3番4号
氏名	坂井幸夫
事務所	サトウ・坂井一朗建築士事務所
所在地	大沼市城東区四丁目3番4号

住宅の利用関係 持家、買家、貸与住宅、分譲住宅 住宅戸数 14 戸

