

本図面は A3 版を A4 版に縮小したものである
(座標値種別、図上測定) +91595.472

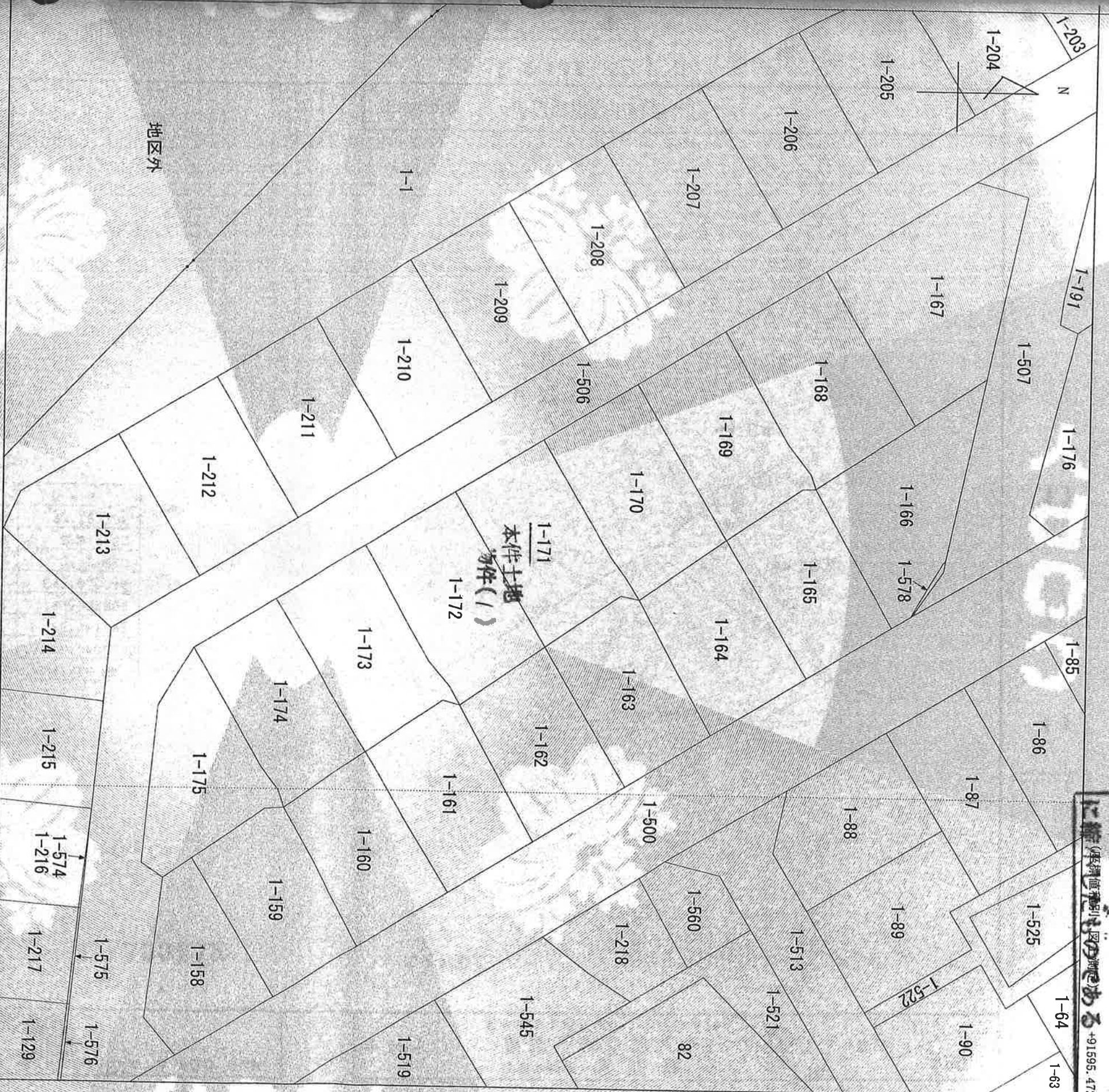

(座標値種別、図上測定) +91470.472
 (注) 地図に準ずる図面は、土地の区画を明確にした不動産登記法所定の地図が備え付けられるまでの間、これに代わるものとして備え付けられている図面で、土地の位置及び形状の概略を記載した図面です。

地番区域見出
 旭ヶ丘

請求区分	所在	川辺郡猪名川町旭ヶ丘	地番	1番171	種類	旧土地台帳附属地図
出力	精度	座標系又は番号	備付年月日(原図)	分類	地図に準ずる図面	補記事項
1/500		V		地図に準ずる図面		

これは地図に準ずる図面に記録されている内容を証明した書面である。

平成27年7月15日

神戸地方法務局伊丹支局

登記官

岩本裕二

公用

積番号：4-1
 (11)



登記年月日：昭和57年7月30日

平成27年7月15日
神戸地方法務局伊丹支局

登記官

岩本裕一



前 / 後 1-171 新 1-171

57, 7, 30

地番 1 ~ 171

地積測量図

土地の所在 川辺郡猪名川町旭ヶ丘

昭和五十七年七月三十日

171			
NO	L	H	L X H
1	12.841	3.672	47.152152
2	4.697	1.259	5.913523
3	2.450	1.617	3.961650
4	20.608	11.727	241.670016
5	19.339	9.495	183.623805
TOTAL			482.321146
1/2			241.1605730
S			241.16 M2

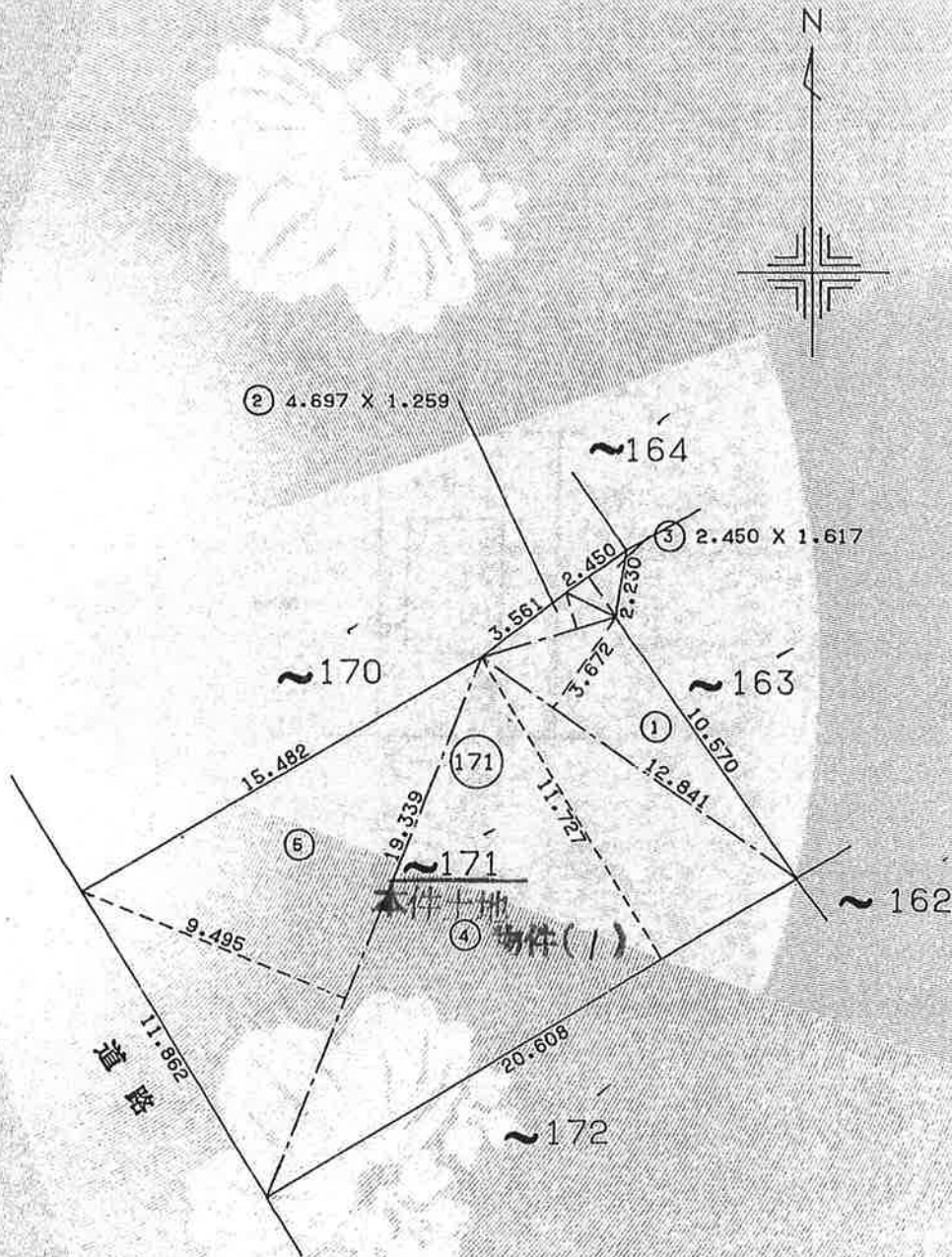

700175

700175

作製者 土地家屋調査士 大坂市北区天神橋2丁目北2番11号
測量士 No. 43205 山口 忠孝 (和) 57年 7月20日 作製

申請人 名古屋市千種区内山3丁目12番14号 豊島不動産株式会社
代表取締役 鷹股 龍一 (鷹股)
縮尺 1/250

本図面は A3 版を A4 版に縮小したものである

5-12-7

各階平面図



家屋番号	1-171	建物図面 各階平面図
建物の所在	川辺郡猪名川町旭ヶ丘1番地171	

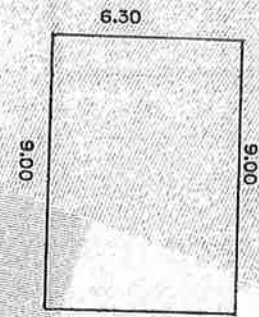

1階
 $6.30 \times 9.00 = 56.7000$
 1階 床面積 56.70 m²

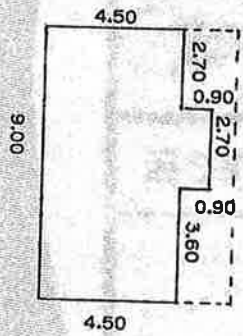

2階
 $4.50 \times 9.00 = 40.5000$
 $0.90 \times 2.70 = 2.4300$
 2階 床面積 42.93 m²

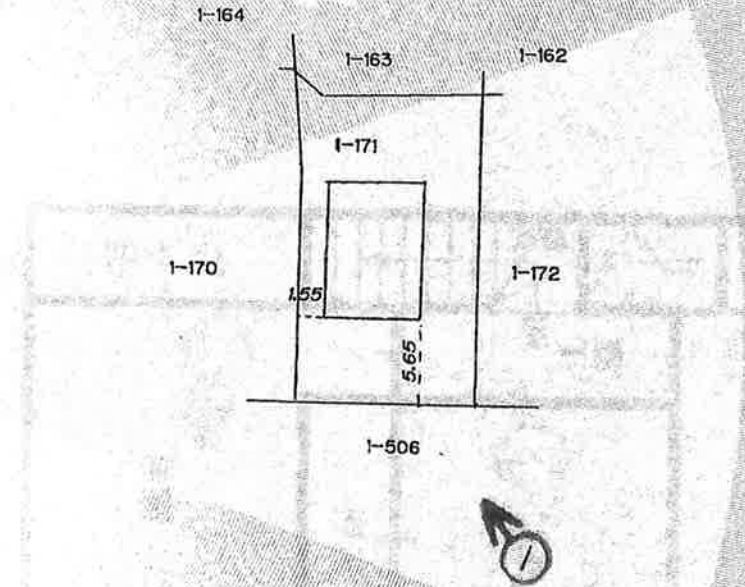

(←○は写真番号および撮影位置・方向)

800124

作製者 土地家屋調査士 川西市栄町5番2 西出 歳子 (旭印刷納)	縮尺 1/250	申請人 須崎 勲 (須崎)	縮尺 1/500
---	-------------	---------------------	-------------

本図面は A3 版を A4 版に縮小したものである

平成27年7月15日
神戸地方支局伊丹支局

登記官

岩本裕二



